



[accantum] SAP Business One

Anbindung an SAP Business One

SAP Business One

Anbindung an SAP Business One

Mit [accantum] und SAP Business One haben Sie Ihre Dokumente überall im (Zu)Griff.

Mit der Anwendung SAP Business One können Sie Ihr gesamtes Unternehmen kostengünstig steuern – vom Rechnungs- und Finanzwesen über Einkauf, Lagerverwaltung, Vertrieb und Kundenbeziehungsmanagement, bis hin zu Projektmanagement, Produktion und Personalwesen. Ihre Prozesse werden einfacher, die Einblicke in Ihr Geschäft klarer – und Sie können schneller die richtigen Entscheidungen treffen. Die integrierte Lösung gibt Ihnen transparente Einblicke in Ihr gesamtes Unternehmen. So behalten Sie die Kontrolle über jeden Arbeitsschritt und können jederzeit auf alle wichtigen Geschäftsdaten zugreifen.

Durch die Anbindung an SAP Business One zum [accantum]-DMS können die Originalbelege bequem aus SAP Business One heraus aufgerufen werden. Da die Anbindung in einer einfach zu konfigurierenden Anwendung läuft sind keinerlei Anpassungen im ERP-System notwendig. Durch die Verwendung von Standardfunktionalitäten im DMS, als auch im ERP-System ist die Upgradefähigkeit beider Systeme nicht gefährdet.



Abbildung: Fachlicher / technischer Ablauf

SAP Business One

Anbindung an SAP Business One

Einfaches Auffinden von Originalbelegen

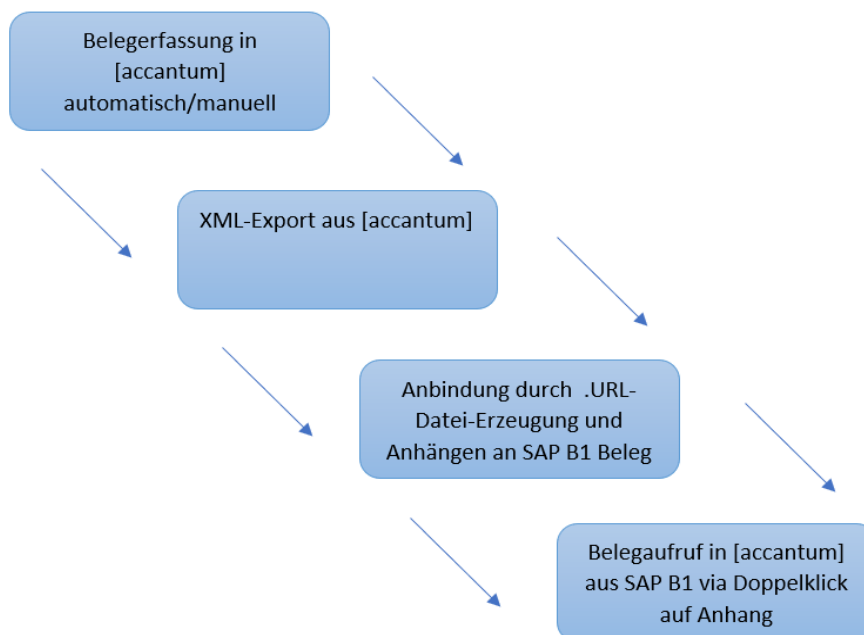
Mit der Anbindung von SAP Business One und [accantum] finden Sie Ihre Dokumente einfach und schnell. Definieren Sie selbst, welche Belege Sie aus Business One heraus bequem und einfach in [accantum] öffnen wollen. Ordnen Sie mehrere Einzelbelege einem Beleg in SAP Business One hinzu. Nutzen Sie die gewonnene Nachvollziehbarkeit, ohne dass Sie sich in einem der Systeme umgewöhnen müssen.

Highlights der Anbindung von SAP Business One und [accantum]

- frei definierbares Aktualisierungsintervall
- Direkter Zugriff auf die Originaldokumente aus SAP Business One heraus
- einfacher Aufruf der Originalbelege via Doppelklick
- keine Zusatzentwicklungen in beiden Systemen
- Upgradefähigkeit beider Systeme bleibt unangetastet bestehen



Abbildung: SAP B1 Bildschirm mit .url-Datei und deren Aufruf des Originalbeleges in Accantum

Systemvoraussetzungen
SAP Business One Anbindung

SAP Business One ab Version 9.2

MS SQL Server ab 2014

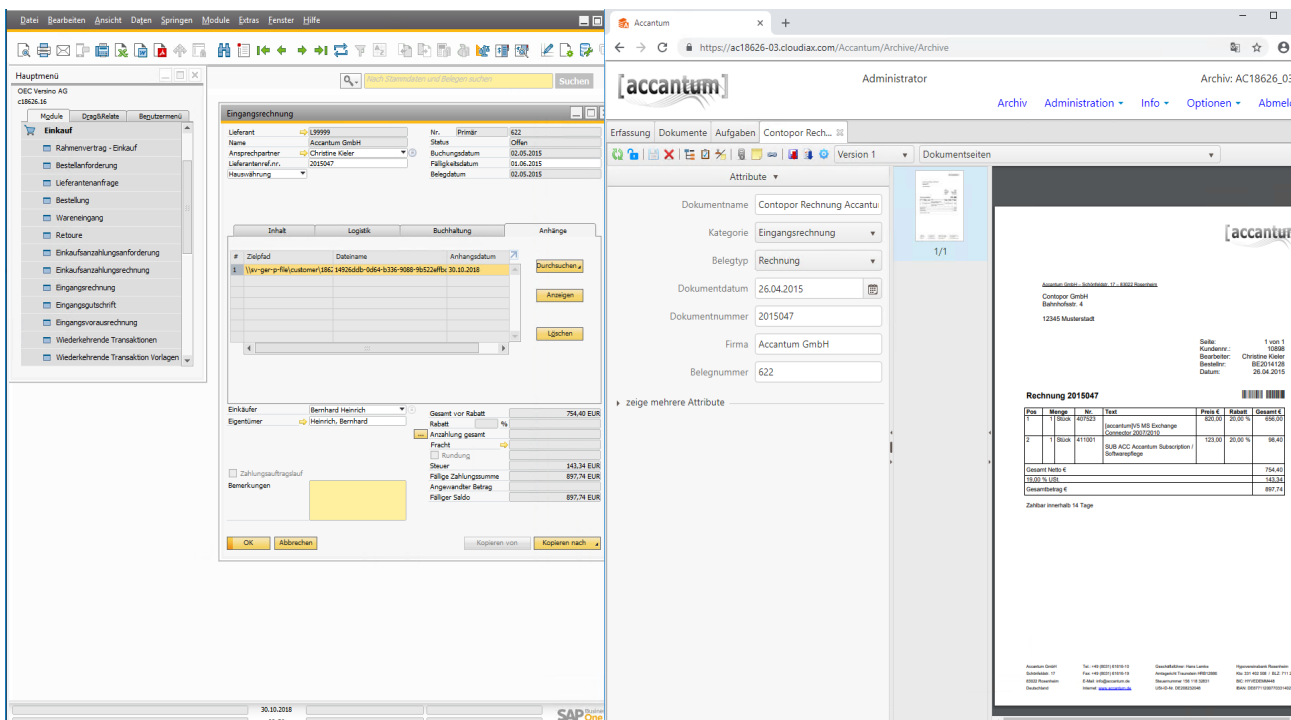
FTP Freigaben

SAP Business One Support:

B1-Support GmbH

Altrottstraße 31

D - 69190 Walldorf

Tel 1: +49 (0) 6227 / 73 – 2730

Tel 2: +49 (0) 6227 / 73 – 2733

fax: +49 (0) 6227 / 73 – 2734

mail 1: support@b1-support.de

mail 2: Dohmgoergen@b1-support.de

web: www.b1-support.de